



177cm - 34 EU - 84cm/33" - 61cm/24" - 88cm/35" - 39 - Blonde - Blue



Cologne - Impekovener Str. 29

Katrin K.

+49 151 68 18 71 07



Cologne - Impekovener Str. 29

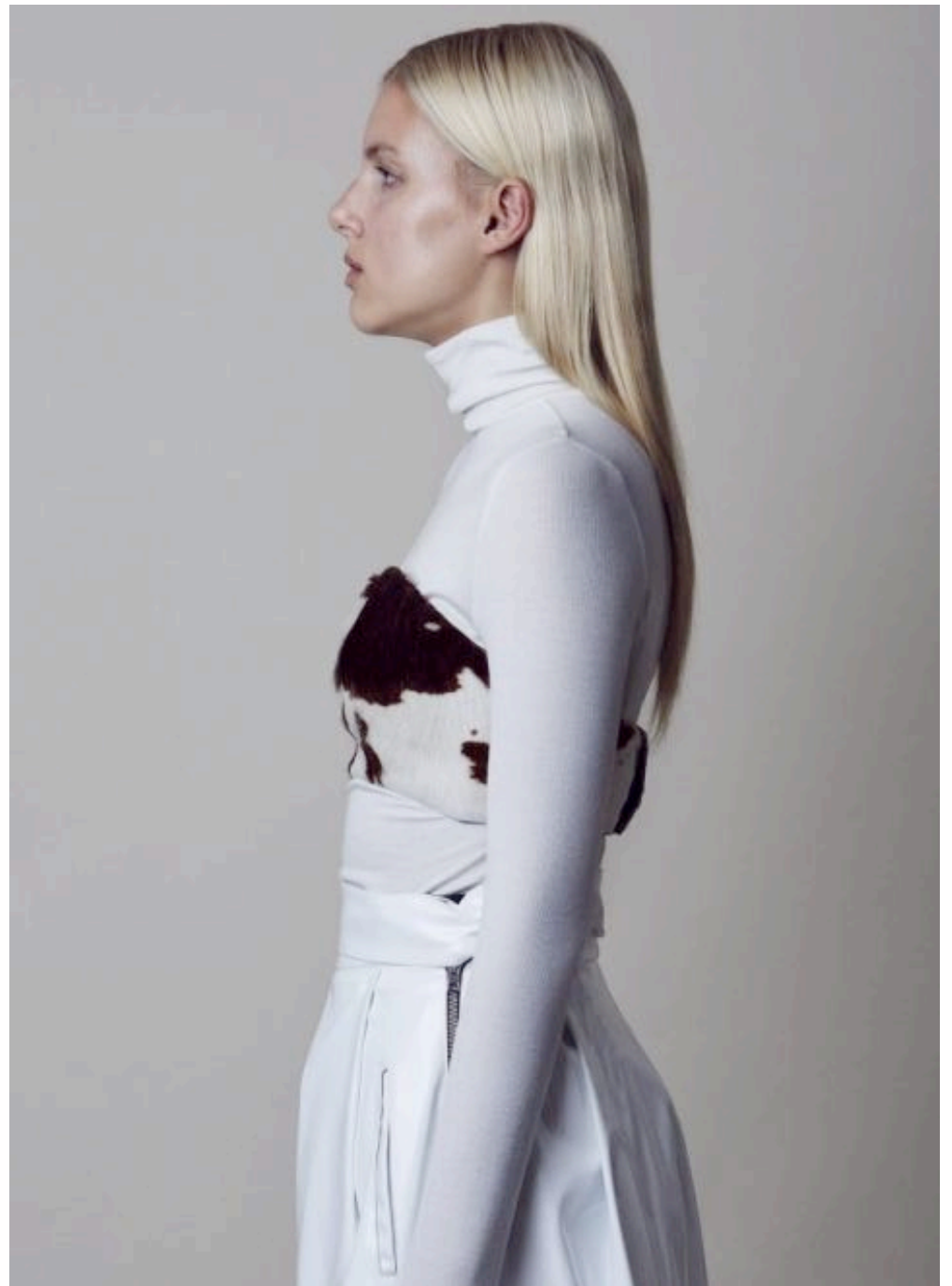

Katrin K.

+49 151 68 18 71 07



Cologne - Impekovener Str. 29



Katrin K.

+49 151 68 18 71 07



Cologne - Impekovener Str. 29



Katrin K.

+49 151 68 18 71 07



Cologne - Impekovener Str. 29



Katrin K.

+49 151 68 18 71 07



Cologne - Impekovener Str. 29



Katrin K.

+49 151 68 18 71 07



Cologne - Impekovener Str. 29



Katrin K.

+49 151 68 18 71 07



Cologne - Impekovener Str. 29



Katrin K.

+49 151 68 18 71 07



Cologne - Impekovener Str. 29



Katrin K.

+49 151 68 18 71 07



Cologne - Impekovener Str. 29

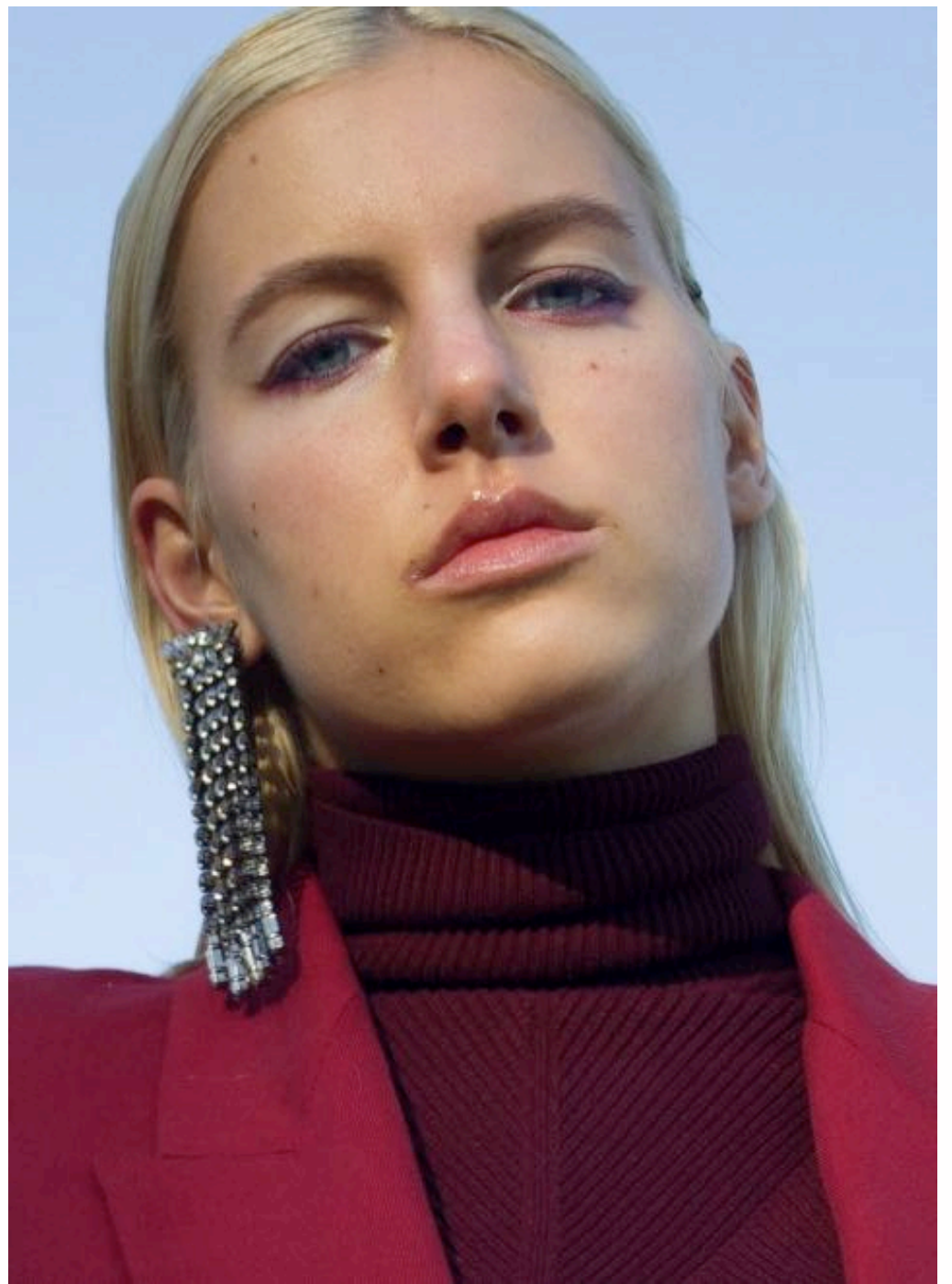

Katrin K.

+49 151 68 18 71 07



Maquillage par Val Garland, Make-Up Artist Internationale L'Oréal Paris, avec Fond de Teint Accord Parfait 2R Vanille Rosé, Brow Artist Micro Tattoo 103 Dark Blonde, Mascara Paradise Esthetic, Super Liner Kajal Paradise 01 Noir, Super Liner Tattoo Signature, Intallible Paint Ombre à Paupières 104 Unscopable Teal, 306 Nudist et 201 Golden Eye, Color Riche Shine 470 Mao to Ninjara, Coiffure par Stéphane Lancel, Coiffeur Expert L'Oréal Paris, avec Coloriste Spray #TropoiseHair, Laque Elvitt Satin Fixation Normale, Robe Mugler.

REGARD "GRIFFÉ"

Le parti pris. Quelque part entre la working-girl et la basiste d'un groupe rock, cette fille semble tout droit sortie des années 80. Debbie Harry, Grace Jones, les références de Val sont là. Que retenir ? Qu'il faut tout oser car c'est ainsi que naissent les meilleures idées, comme ce fard à paupières métallisé effet code-barre, plus original qu'un eye-liner !

Le mode d'emploi. Le regard est travaillé à la façon d'un smoke, puis vient le trait de génie signé Val Garland : « Mélangez un fard bleu métallisé couleur plume de paon dans un peu d'eau, et trempez-y un pinceau éventail, à balayer sur l'œil fermé en partant de la pointe du sourcil. » L'effet griffe est spectaculaire. En touche finale, une bouche

couleur carminée sur laquelle on ajoute du gloss effet « topographique » pour un volume 3D, encore plus saisissant avec des cheveux relevés en chignon.

Le hair mood. Des longueurs plaquées au gel sur les tempes et une mèche insolente, renvoyée vers l'arrière en un chignon basané et pétrée d'un bleu vit.

Maquillage par Val Garland, Make-Up Artist Internationale L'Oréal Paris, avec Fond de Teint Accord Parfait 2R Vanille Rosé, Brow Artist Micro Tattoo 103 Dark Blonde, Pour les sourcils rouges, Intallible Lip Paint Merry Merry 305 Cute But Psycho, Mascara Paradise Esthetic, Fard Intallible Eye Paint 305 Peach Me Babe, Intallible Gel Crayon, Intallible Lèvres 105 Red Fiction, Lip Paint Laquer 105 Red Fiction, Vernis Color Riche Le Vernis à l'Huile de Camélia 558 Rouge Amour, Bague Dior Joaillerie, Manucure Eto Destinées.



LA REVANCHE DU GLOSS

Le parti pris. Qui a dit que le mat était la tendance de la saison ? Sûrement pas Val Garland qui s'est amusée, lors des derniers défilés, à proposer une nouvelle vision de la brillance, ronde, laquée, quasiment vernie, et surtout compatible avec une haute intensité couleur.

88an. La bouche devient ici une arme de séduction

massive, qui se suffit quasiment à elle-même. Et si la bouche ose le vernis, les ongles quant à eux restent nus, tout juste gansés d'un liseré écarlate façon french manucure revisité.

Le mode d'emploi. Les dernières innovations des laboratoires permettent aujourd'hui d'obtenir cet effet verni, laqué, sans avoir à superposer trois couches de rouge à

lèvres et autant de gloss. On se rue donc sur les laques et vernis à lèvres option « ultragloss », qui donnent un galbe bien bombé dès le premier passage. Et pour accentuer encore davantage le volume, on redessine les contours avec un petit pinceau trempé dans l'anti-cernes. L'astuce de pro pour éviter tout débordement !



Cologne - Impekovener Str. 29



Katrin K.

+49 151 68 18 71 07



Cologne - Impekovener Str. 29

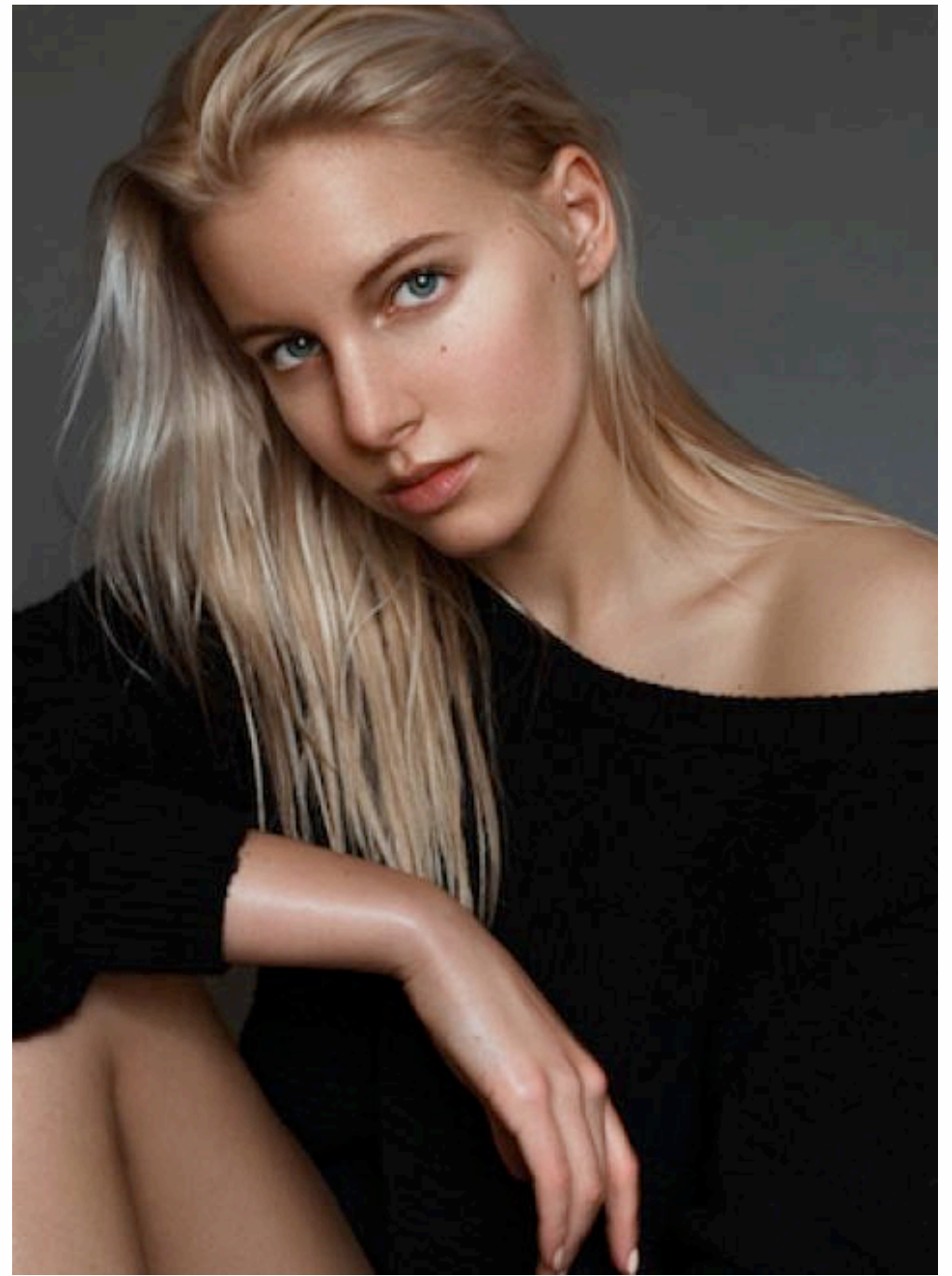

Katrin K.

+49 151 68 18 71 07

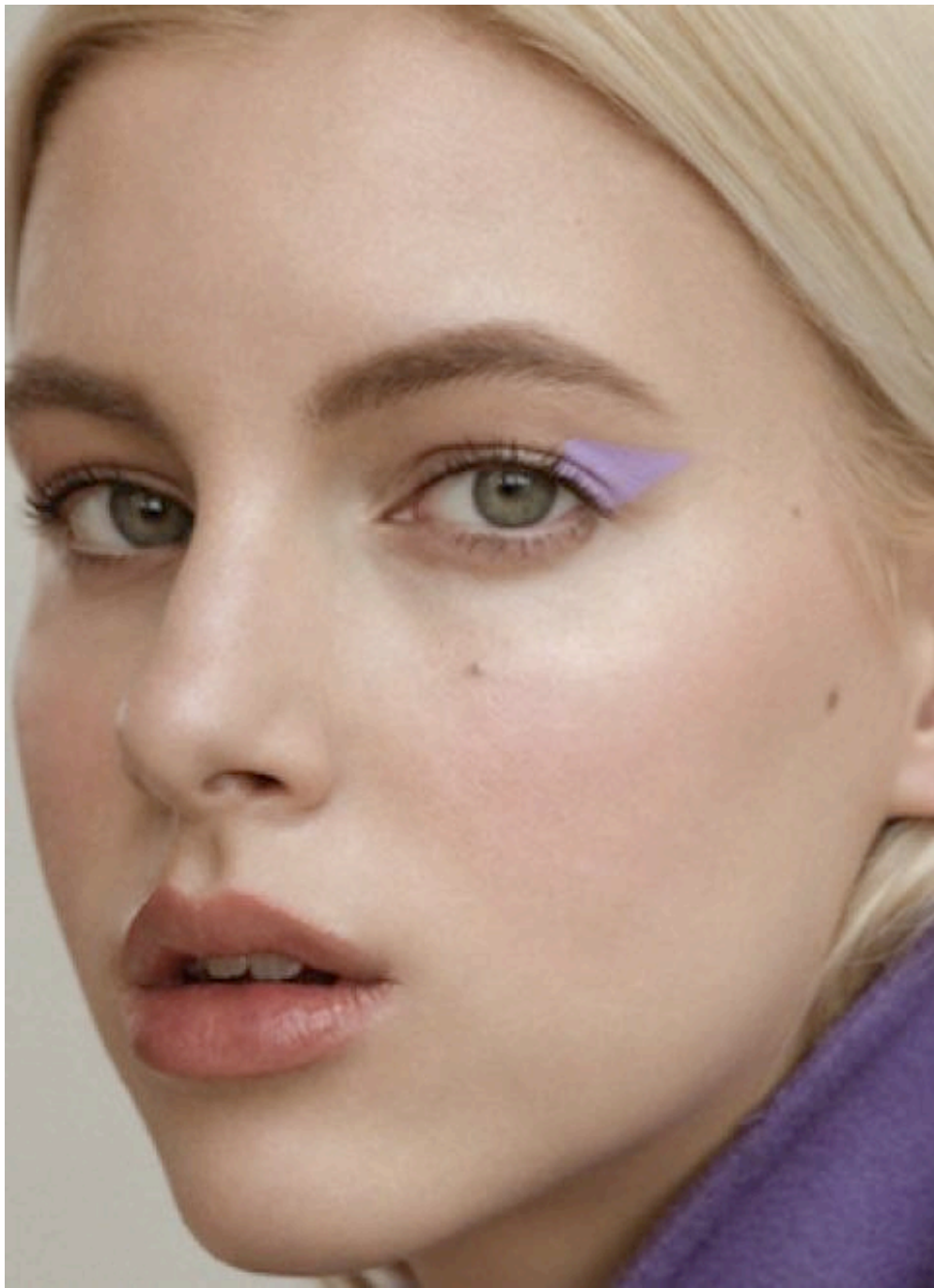

Cologne - Impekovener Str. 29



Katrin K.

+49 151 68 18 71 07